LiberoMilano

Data 17-09-2008
Pagina 58
Foglio 1

www.ecostampa.it

Eventi

Stile ed eleganza ad ogni ora E a Belgioioso si premia il noir

::: IL GATTO E LA VOLPE
MILANO

■■■ Milano, patria dello stile, non finisce di proporre novità in fatto di eleganza: domani, dalle 18 alle 22 in via Molino delle Armi 41, inaugura **Duca Sartoria**, atelier di Roberto Girombelli. Il 21, invece, alle 15,30, in occasione di Milano Moda Donna, De Wan presenterà i suoi bijoux più esclusivi. La collezione sarà disponibile nello show room **De Wan** (corso Matteotti 20, info allo 02/76318654) fino a domenica 28.

Allo **Spirit** (corso Sempione 11, info al 340/8927418) le grandi vetrate che si affacciano su uno dei salotti cittadini trasformano il locale in un vero e proprio open bar su due livelli. Nella parte rialzata c'è un ristorante con specialità Usa come l'immancabile hamburger e brunch alla domenica. Dopo il successo di luglio tornano le "Danze Scozzesi" ai **Chiostri di San Barnaba** (via San Barnaba 48, tel. 02/5466494): sabato 20 settembre, dalle 21 alle 24, si impareranno i veri balli scozzesi con un maestro d'eccezione, Steve Walthew. Consigliato, ma non obbligatorio, l'uso del kilt.

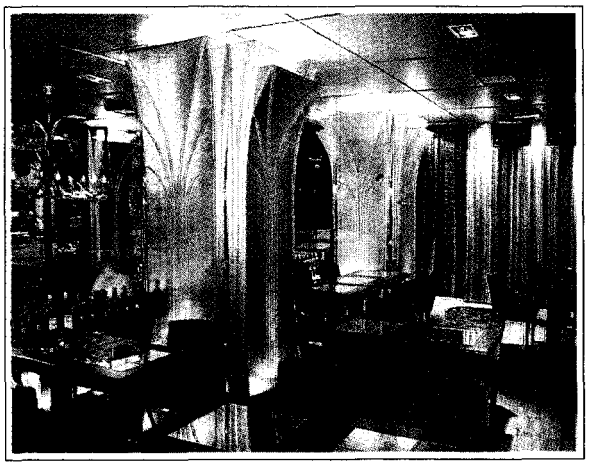

Gli interni dello Spirit, ristorante di classe in corso Sempione

Si è appena concluso, intanto, lo spoglio dei voti del Premio Belgioioso Giallo 2008, dedicato alla letteratura noir. La commissione di scrutinio, presieduta dal presidente del premio Katia Ferri Melzi d'Eril e dal tesoriere della Sala stampa Cinzia Testa ha raccolto i voti dei giurati Adriano Agatti, Sisto Capra, Francesca Caetani Lovatelli, Antonia Mealli, Giulio Giuzzi, Giorgio Scianna. Per la finale, il 27 settembre alle ore 17 al **Castello di Belgioioso** (Pavia, via Garibaldi 1), si aggiungeranno ai giurati anche gli scrittori Mino Milani e Andrea Pinketts. Tra i romanzi pubblicati da grandi editori, vanno in finale "Il canto dell'upupa" (Roberto Mistretta, Cairo Editore), "Lola e le ombre" (Maria Rottoli, Marietti Editore), "I gatti lo sapranno" (Giovanni Ricciardi, Fazi Editore).

Tra i romanzi pubblicati da piccoli editori, vanno in finale: "Milano è un'arma" (Francesco Gallone, Eclissi editrice), "L'ultima carta" (Fabrizio Cugia, editrice Il Filo), "L'enigma dei 4 angeli" (Marcello Simoni, Il Filo), "Un'estate" (Roberto Gelmini, Il Filo), "Volevo solo un biglietto del tram" (Sara Sajetti, Robin edizioni). Sempre sabato 27 settembre, il Castello di Belgioioso ospiterà la seconda edizione del festival "Parole in Giallo": dalla mattina, alle 11, spazio ad incontri con Angelo Zappalà ed Enzo Risatti, direttore e rettore della Scuola di Specializzazione Rebaudengo di Torino, gli autori Andrea Pinketts, Katia Ferri, Mino Milani e Giorgio Scianna, che parleranno di giallo Novecento e Terzo Millennio. E ancora, prima della premiazione finale, la degustazione "Il giallo e il rosso: il thriller di...vino" con i 16 produttori del Club del Buttafuoco Storico dell'Oltrepò.

036286

Ritaglio stampa ad uso esclusivo del destinatario, non riproducibile.